LEGENDA

PERIMETRI

CONFINE COMUNALE
da Data Base Topografico
collaudato in data 24 10 2011 - DBAR Prot8M

AMBITI DI TRASFORMAZIONE

PERIMETRO AMBITI DI TRASFORMAZIONE

TESSUTO URBANO CONSOLIDATO

PERIMETRO CENTRI STORICI - IGM 1888
- (art. 36 - PTCP vigente o 31 - N.U.A. - PTCP adottato)
- (art. 31.1 della N.T.A. del D.d.P.)

PERIMETRO CENTRO EDIFICATO - di cui all'art. 19 della L. 865/71

PERIMETRO PIANI ATTUATIVI VIGENTI

PERIMETRO PIANO di ZONA ex 167/1962

AMBITI AGRICOLI E AMBITI DI SALVAGUARDIA AMBIENTALE

PERIMETRO PLIS DEL MOLGORA
- (art. 68 - PTCP vigente o 50 - N.U.A. - PTCP adottato)
- (art. 31.4 della N.T.A. del D.d.P.)

PERIMETRO PLIS DELLA MARTESANA
- (art. 68 - PTCP vigente o 50 - N.U.A. - PTCP adottato)
- (art. 31.5 della N.T.A. del D.d.P.)

PARCO AGRICOLO DELLE CASCINE DEL MOLGORA (E1, F3, F4)
- (art. 34 - PTCP vigente o 55 - N.U.A. - PTCP adottato)
- (art. 31.6 della N.T.A. del D.d.P.)

AMBITI DI TRASFORMAZIONE

Documento di Piano

INSEDIAMENTI RESIDENZIALI

A_r - A_t - F_a
AMBITI DI TRASFORMAZIONE
- (Art. 30 - N.T.A del D.d.P.)
- (art. 31.1 della N.T.A. del D.d.P.)

C/F_r
AMBITI DI TRASFORMAZIONE
- (Art. 31.12 della N.T.A. del D.d.P.)

INSEDIAMENTI PRODUTTIVI E PER SERVIZI INSEDIAMENTI PER SERVIZI

DS/S_r - DS/S_t - DS/S_a
AMBITI DI TRASFORMAZIONE
- (art. 30 - N.T.A del D.d.P.)
- (art. 31.2 della N.T.A. del D.d.P.)

C/S/S_r - C/S/S_t/Pz - C/S/S_a
AMBITI DI TRASFORMAZIONE
- (Art. 30 - N.T.A del D.d.P.)
- (art. 31.3 della N.T.A. del D.d.P.)
- (art. 31.11 della N.T.A. del D.d.P.)
- (art. 31.13 della N.T.A. del D.d.P.)

Fascia di ambientazione Produttiva
Fa ambiti di Trasformazione
- (Art. 30 - N.T.A - D.d.P. - (30 - N.T.A - P.d.R.)
- (art. 31.3 della N.T.A. del D.d.P.)

Corsi orbici
- (art. 31.7 della N.T.A. del D.d.P.)
- (Art. 2 della N.T.A. del P.d.R.)

SERVIZI

SERVIZI DI PUBBLICO INTERESSE (STANDARD)
ORGANIZZAZIONE-1

F_r
AMBITI DI TRASFORMAZIONE
- (Art. 30 - N.T.A - P.G.T.)

F_t
AMBITI DI TRASFORMAZIONE
- (Art. 30 - N.T.A - P.G.T.)
- (art. 31.5 della N.T.A. del D.d.P.)

F_a
AMBITI DI TRASFORMAZIONE
- (Art. 30 - N.T.A - P.G.T.)
- (art. 31.5 della N.T.A. del D.d.P.)

TESSUTO URBANO CONSOLIDATO

Piano delle Regole

NUCLEI DI ANTICA FORMAZIONE

A_r
AMBITI DI TRASFORMAZIONE
- (Art. 30 - N.T.A del D.d.P.)
- (art. 31.1 della N.T.A. del D.d.P.)
- (art. 31.2 della N.T.A. del D.d.P.)
- (art. 31.3 della N.T.A. del D.d.P.)

INSEDIAMENTI RESIDENZIALI

B_r
RESIDENZIALE DI COMPLETAMENTO
- (art. 47 della N.T.A del P.d.R.)

BC_r
RESIDENZIALE DI COMPLETAMENTO A PIANO ATTUATIVO VIGENTE
- (art. 47 della N.T.A del P.d.R.)

Piano di Zona ex legge 18 aprile 1962, n. 167

INSEDIAMENTI PRODUTTIVI E PER SERVIZI INSEDIAMENTI PER SERVIZI

BDS_r
PRODUTTIVI E PER SERVIZI DI COMPLEMENTARITÀ E DI RISTRUTTURAZIONE
- (art. 48 della N.T.A del P.d.R.)
- (art. 31.8 della N.T.A. del D.d.P.)

BI/SU_r
SERVIZI URBANI DI RISTRUTTURAZIONE E DI COMPLETAMENTO
- (art. 48 della N.T.A del P.d.R.)
- (art. 31.9 della N.T.A. del D.d.P.)

Insediamenti esistenti ad attività di cui all'art. 6 del D.Lgs. 334/99 e s.m.i.

SERVIZI

SERVIZI DI PUBBLICO INTERESSE (STANDARD)
ORGANIZZAZIONE-1

ORGANIZZAZIONE-2
- (art. 57 N.T.A. del P.d.R.)
- (art. 52 della N.T.A del P.d.R.)
- (art. 31 della N.T.A. del D.d.P.)

ORGANIZZAZIONE-3
- (art. 57 N.T.A. del P.d.R.)
- (art. 52 della N.T.A del P.d.R.)
- (art. 31 della N.T.A. del D.d.P.)

SERVIZI DI INTERESSE GENERALE
- (art. 53 N.T.A. - P.G.T.)

$F1$: Nr. DARE - ACQUEDOTTI - ELETTRICHE E GAS - IMPIANTI DI COLLOCAZIONE P.T.R. - ATTREZZATURE TECNOLOGICHE - ATTREZZATURE RICREATIVE E SOCIALI - ATTREZZATURE RELIGIOSE E CULTURALI - ATTREZZATURE SANITARIE - ATTREZZATURE SCOLASTICHE

STAZIONI DI SERVIZIO
- (art. 54 - N.T.A - P.G.T.)

$F2$: Nr. STAZIONI SERVIZIO

PLANI ESISTENTI nel Tessuto Urbano Consolidato
- (art. 31.7 della N.T.A. del D.d.P.)

R - DI RISPETTO

LINEE ELETTRODOTTO ad tenitorio ad Alta Tensione (kV 380AT, 220AT, 132AT)

LINEE ELETTRODOTTO A MEDIA TENSIONE

NUOVO TRACCIATO (MELLETTRODOTTO con indicazione della fascia di prima approfondimento, ai sensi del decreto 29 aprile e vedi il planificazione attuativa

DISTANZA DI PRIMA APPROFONDIMENTO DPA - Decreto del Ministero dell'Ambiente e della Tutela del Territorio e del Mare, 29 aprile 2008 (art. 2 comma 5)
- kV - 220 - Dpa 20 m
- kV - 132 - Dpa 21 m

V - INFRASTRUTTURE PER LA MOBILITA' ESISTENTI e di PROGETTO

A - INFRASTRUTTURE STRADALI - (Art. 58 - N.T.A del P.d.R.)

Fasce di Rispetto

STRADE extraurbane - TIPO C
- (art. 31.7 della N.T.A. del D.d.P.)

Stati esistenti di STRADE extraurbane - TIPO D, E2, F1, F2
- (art. 31.7 della N.T.A. del D.d.P.)

PERCORSI CICLOPEDONALI esistenti - (1)

PERCORSI CICLOPEDONALI progetto - (1)
- (art. 31.7 della N.T.A. del D.d.P.)

PERCORSI AGRIC - DELVO - PASTORALE rurali, strade vicinali o comunali - (2)

INFRASTRUTTURE STRADALI - (2)

Verde infrastrutture stradali
- (art. 31.7 della N.T.A. del D.d.P.)

ATTRAVERSAMENTI PROTETTI - (Ca)

PAESAGGIO ECOLOGICO - (Ce)
- (art. 31.3 della N.T.A. del D.d.P.)

B - INFRASTRUTTURE METROPOLITANE - (art. 38 - N.T.A del P.d.R.)

METROPOLITANA
- (Linea 5 - Milano-Cinisello)
- (art. 31.11 della N.T.A. del D.d.P.)

Sistema della viabilità storica-paesaggistica

PERCORSI DI INTERESSE STORICO E PAESAGGISTICO
- (Art. 34 - PTCP vigente o 55 - N.U.A. - PTCP adottato)
- (art. 31.2 della N.T.A. del D.d.P.)

PERCORSI CICLOPEDONALI
- (art. 31.7 della N.T.A. del D.d.P.)

CORRIDOI ECOLOGICI
- (art. 31.3 della N.T.A. del D.d.P.)

CORRIDOI ECOLOGICI
- (art. 31.3 della N.T.A. del D.d.P.)

PERMEABILITÀ TRA IL PARCO AGRICOLO DELLE CASCINE E IL PLIS DEL MOLGORA
- (art. 31.6 della N.T.A. del D.d.P.)
- (art. 31.6 della N.T.A. del D.d.P.)

SISTEMA INFRASTRUTTURALE - art. 63 - della N.T.A.

METROPOLITANA
- (Linea 5 - Milano-Cinisello)
- (art. 31.11 della N.T.A. del D.d.P.)

AREE DI SALVAGUARDIA DELLE CAPTAZIONI A SCOPO IDROPOTABILE
D.L. 152/99 - D.Lgs. n.258/2000

Area di rispetto dei pozzi pubblici comunali individuata secondo il criterio geometrico - 200 metri (art. 94, comma 4della D.Lgs. 267/2000 - del D.Lgs. 258, D.Lgs. 152/99 (art. 21, comma 5) D.Lgs. 152 del 3 aprile 2006)

CLASSI DI FATTIBILITA' GEOLOGICA, SISMICA E IDROGEOLOGICO - delle salvaguardie

Classi di fattibilità geologica (art. 96 DGR)

Classe di fattibilità sismica (art. 96 DGR)

Classe di fattibilità idrogeologica

PERICOLOSITA' SISMICA LOCALE (Studio Geologico)

Classe 4 - Zona instabile a rischio di franamento

Classe 4 - Zona suscettibile di amplificazioni locali di tipo litologico e/o geometrico

Vincoli di polizia idraulica

Fascia di rispetto dei corsi d'acqua (R.D. n. 523/1904 e s.m.i.)

Fascia di rispetto del vincolo idrogeologico Hospital-Tormenta- Molgora (Ex compresa nella fascia di rispetto di 100 m)

Fascia di rispetto del vincolo idrogeologico di Bonifica Naviglio Martesana (Ex compresa nel Consorzio di Terzo Bacino) - (10 metri)

Fascia di rispetto del vincolo idrogeologico di Bonifica Cabini-Vedani-Bosco - (5 metri)

N.B. La fascia di rispetto riportata nel presente documento costituisce un vincolo di tipo idraulico. Qualsiasi intervento sia diretto attinente ai corsi d'acqua o parte del sito superiore alla ripa incisa o, dove presente, del bordo della scarpata morfologica, dovrà essere autorizzato dalla competente Autorità Idraulica.

BACINI IDROGRAFICI PRINCIPALI
Competenza: Regione Lombardia
- Tormenta Molgora

Competenza: Consorzio di Bonifica Est Ticino Villoresi
- Naviglio Martesana

BACINI IDROGRAFICI MINORI
Competenza: Consorzio di Bonifica Est Ticino Villoresi
- Colatore tendente Villoresi - tratto a cielo aperto
- Colatore tendente Villoresi - tratto inclusato

Competenza privata
- Tombinature Intiguo - tratto a cielo aperto
- Tombinature Intiguo - tratto inclusato

VASCA DI LAMINAZIONE
(progetto preliminare - settembre 2008)

Area sfiguratità con tempi di ritorno inferiori a 10 anni

AMBITI AGRICOLI E AMBITI DI SALVAGUARDIA AMBIENTALE

Piano delle Regole

P.L.I.S. PARCO DEL MOLGORA
PARCO LOCALE DI INTERESSE SOVRACOMUNALE

PARCO MOLGORA / PLIS tettuito con L.R. 86/83 e s.m.i.

Norme Transitorie DEL PARCO MOLGORA

PIANO PARTICOLAREGGIATO DEL PARCO MOLGORA
- (art. 17 - Norme Tecniche di Attuazione e norme n. 1 del n.t.a. (vedi stralcio sopra)

"Cascinali" ed edifici isolati a destinazione agricola non più funzionali alla conduzione
(N.T.A. - ART. 11)

PIANO TERRITORIALE DI COORDINAMENTO PROVINCIALE MILANO
Adeguamento alla L.R. 12/05 adottato

Tav. 2/1 - Ambiti, sistemi ed elementi di rilevanza paesaggistica - P.T.C.P. adottato

Sistemi fondamentali della struttura insediativa storica di matrice urbana

CENTRI STORICI E NUCLEI DI ANTICA FORMAZIONE
- (art. 34 - PTCP vigente o 51 - N.U.A. - PTCP adottato)
- (art. 31.1 della N.T.A. del D.d.P.)

ARCHITETTURA RELIGIOSA, CIVILE E MILITARE DI INTERESSE STORICO
- (art. 34 - PTCP vigente o 51 - N.U.A. - PTCP adottato)
- (art. 31.2 della N.T.A. del D.d.P.)

INSEDIAMENTI RURALI DI INTERESSE STORICO
- (art. 34 - PTCP vigente o 51 - N.U.A. - PTCP adottato)
- (art. 31.2 della N.T.A. del D.d.P.)

Tav.3 - Riconoscimo della aree assoggettate a tutela - P.T.C.P. adottato
CODICE DEL PAESAGGIO

ZONE DI ELEVATO PAESAGGIO
- (D.Lgs. 42/2004 - art. 10 e 116 - gab.L. 1089/39)

AMITI WRECKS VEIRFIDI ecualifiri 10 D. Lgs. 42/2004
- (art. 31.2 della N.T.A. del D.d.P.)

GIARDINI E PARCHI STORICI
- PARCO PRIVATO STORICO
- (art. 34 - PTCP vigente o 51 - N.U.A. - PTCP adottato)
- (art. 31.2 della N.T.A. del D.d.P.)

COMPARTI STORICI AL 1000
- (art. 41 - PTCP vigente)
- (art. 31.2 della N.T.A. del D.d.P.)

PIANO TERRITORIALE REGIONALE - P.T.R. PIANO PAESAGGISTICO REGIONALE - P.P.R.

Individuazione e tutela dei Centri, Nuclei e Insediamenti storici
- (art. - 25 - Normativa - P.P.R.)

L'INTERO COMMUNE DI BUSSERO E' COMPRESO nell'Ambito del P.P.R. Navigli Lombardi - (Dal C.R. 0672 del 15/11/2010)

Ambiti di Rilevanza Regionale Navigli Lombardi - (Dal C.R. 0672 del 15/11/2010) e di cui del N.U.A. del P.P.R. Art. 21 Introduttivo Ambiti Navigli - (vedi planiviuo principali Navigli storici, canali di bonifica e rete irrigua

Tav. 2/1 - Ambiti, sistemi ed elementi di rilevanza paesaggistica - edrifitto

Sistemi ed elementi di particolare rilevanza geomorfologica

PERIMETRO PARCO MOLGORA (PLIS) **ai sensi della D.G.C. n° 16 del 05/06/1997**

FASCE DI ELEVATO PAESISTICA e FASCE DI RILEVANZA PAESISTICO - FLUVIALE
- (art. 31 - PTCP vigente o 25, 25 - N.U.A. - PTCP adottato)
- (art. 31.3 della N.T.A. del D.d.P.)

ORLI DI TERRAZZO
- (art. 31 - PTCP vigente o 21 - N.U.A. - PTCP adottato)

CORSI D'ACQUA
- (art. 40 - PTCP vigente o 34 - N.U.A. - PTCP adottato)

IL SISTEMA DEL TESSUTO AGRICOLO

INSEDIAMENTI AGRICOLI **E1:**
- Zone a parco agricolo di protezione speciale (NTA - ART. 6)

ORTI E GIARDINI **E2 :**
- (art. 31.6 della N.T.A. del D.d.P.)
- (art. 31.6 della N.T.A. del D.d.P.)

Zone per attività agricole compatibili
(NTA - ART. 8)

Ambiti entifuali per impianti tecnologici esistenti e previsti
(NTA - ART. 12.6)

AMBITI DESTINATI ALL'ATTIVITA' AGRICOLA DI INTERESSE STRATEGICO
- (art. 60 della N.U.A. (ART.T.C.P. adottato)
- (art. 31.6 della N.T.A. del D.d.P.)

Sistemi del paesaggio agricolo tradizionale
- (Art. 34 - N.T.A - P.G.T.)
- (P.T.C.P. - vigente)

Ambiti agricoli e naturalistici nella fascia di 200 m dalla sponda
- (art. 31 - PTCP vigente o 25 - N.U.A. - PTCP adottato)
- Tav. 3 Sistema locale paesistico e ambientale)

AREE AGRICOLE NELLO STATO DI FATTO Art. 43 comi. 2
- (Art. 43 - N.T.A - P.G.T.) come modificate dalla L.R. 31/0 - Fonte: Regionale Aree Verdi (Infrastruttura Informazione Territoriale - LIT. della Regione Lombardia)

IL SISTEMA DELLA FRUIZIONE

IL SISTEMA DEL VERDE

AMBITI DI SALVAGUARDIA AMBIENTALE

$F3$: Ex FORNACE AMBIENTALE (ex Fornace di Alfio - Ex Fornace Bonfanti)
- (art. 31.3 della N.T.A. del D.d.P.)
- (art. 31.3 della N.T.A. del D.d.P.)

Attività ricreativa - Ex Fornace Bonfanti
- (art. 31.3 della N.T.A. del D.d.P.)

$F4$: BOSCHI - esistenti e di progetto di ambientamento
- (art. 58 della N.T.A del P.d.R.)
- (art. 31.6 della N.T.A. del D.d.P.)

Fascia di ambientamento planiurbana - progetto
- (art. 30 - N.T.A - D.d.P. e 50 - N.T.A. - P.d.R.)
- (art. 31.6 della N.T.A. del D.d.P.)

$F4$: BOSCHI - P.I.F. - rimboschimenti e miglioramenti boschivi compensativi primari
- (art. 31.7 della N.T.A. del D.d.P.)

FASCE BOSCATE esistenti in ambito agricolo
- (art. 58 della N.T.A del P.d.R.)
- (art. 31.7 della N.T.A. del D.d.P.)

Zone per la conservazione, riqualificazione e potenziamento del bosco
- (Art. 5 - Norme tecniche esistenti di varie - (vedi)(zone)
- (NTA - ART. 5)

Zone di incentivazione boschiva
- (NTA - ART. 4)

Formazioni longitudinali arboreo-arbustive esistenti
- (NTA - ART. 3.4)

Tav. 2/1 - Ambiti, sistemi ed elementi di rilevanza paesaggistica - P.T.C.P. adottato

Sistemi ed elementi di particolare rilevanza naturalistica

AREE BOSCATE
- (art. 31 - PTCP vigente o 51 - N.U.A. - PTCP adottato)
- (art. 31.7 della N.T.A. del D.d.P.)

Area di rilevanza ambientale

ZONE DI INTERESSE SOVRACOMUNALE DI INTERESSE STRATEGICO
- (art. 60 - PTCP vigente o 51 - N.U.A. - PTCP adottato)
- (art. 31.6 della N.T.A. del D.d.P.)

FILARI, ARBUSTETTI E SIEPI
- ed Ex della N.U.A. (ART.T.C.P. vigente)
- (Art. 43 - N.T.A - P.G.T.)
- (art. 32 della N.U.A. del P.T.C.P. adottato)
- (art. 31.7 della N.T.A. del D.d.P.)

Tav. 4 - Rete Ecologica - P.T.C.P. vigente

Tutela e sviluppo degli ecosistemi

ZONE EXTRAURBANE CON PRESUPPOSTI PER L'ATTUAZIONE DI PROGETTI DI CONSOLIDAMENTO ECOLOGICO
- (art. 31 - PTCP vigente o 51 - N.U.A. - PTCP adottato)
- (art. 31.3 della N.T.A. del D.d.P.)

UNITÀ TIPOLOGICHE DI PAESAGGIO - (Art. 19 - PTCP vigente)
- 1) Brughiera e dorsale di PAESAGGIO
- 2) Valle del fiume Lambro
- 2 Valli del corso d'acqua minore
- (art. 29 - PTCP vigente o 19 - N.U.A. - PTCP adottato)

n. 20 - MILANESE
- (vedi grafatti dicasaegg.it) (vedi)(ta - Tavola 3 del PTR)

RETE VERDE REGIONALE
- (art. 24 - Normativa - P.P.R.)

Filari discontinui
(P.T.R.A. Navigli Lombardi
- Tav. 1) + rete d'elementi paesistico-ambientale)

R - DI RISPETTO

LINEE ELETTRODOTTO ad tenitorio ad Alta Tensione (kV 380AT, 220AT, 132AT)

LINEE ELETTRODOTTO A MEDIA TENSIONE

DISTANZA DI PRIMA APPROFONDIMENTO DPA - Decreto del Ministero dell'Ambiente e della Tutela del Territorio e del Mare, 29 aprile 2008 (art. 2 comma 5)
- kV - 220 - Dpa 20 m
- kV - 132 - Dpa 21 m

Tav. 4 - Rete Ecologica - P.T.C.P. vigente

Tutela e sviluppo degli ecosistemi

ZONE EXTRAURBANE CON PRESUPPOSTI PER L'ATTUAZIONE DI PROGETTI DI CONSOLIDAMENTO ECOLOGICO
- (art. 31 - PTCP vigente o 51 - N.U.A. - PTCP adottato)
- (art. 31.3 della N.T.A. del D.d.P.)

PERCORSI CICLO-PEDONALI ED ECQUESTRE (NTA - ART. 14)

21 strada vicinale della cascinagra

22 strada vicinale della Brugnetta

23 strada vicinale del bosco

Percorsi su sentieri o strada campestre di progetto

PERCORSI CICLOPEDONALI - PARCO MOLGORA

Direttrici di permeabilità per micro-fauna

Direttrici di connessione territoriale ad uso limitato di interesse paesistico con valenza di verco

R - DI RISPETTO

Da indagazione per pozzanzere funzionale

DI RISPETTO CIMITERIALE - vigente
- (art. 57 della N.T.A del P.d.R.)
- (art. 31.7 della N.T.A. del D.d.P.)

RISPETTO DELLE RETI TECNOLOGICHE - Decreto del Presidente del Consiglio dei Ministri 8 Ottobre 2003 (Sistema di Pian Aeroportuaddiale DPA (DM paragrafo 5.1 del 29-0-2008)
- kV - 220 - Dpa 20 m
- kV - 132 - Dpa 20 m
- (art. 57 della N.T.A del P.d.R.)
- (art. 31.7 della N.T.A del D.d.P.)

DI RISPETTO STRADALE
- (art. 57 della N.T.A del P.d.R.)

DI ARRETRAMENTO dell'edificio
- (art. 57 della N.T.A del P.d.R.)

AREA A RISCHIO ARCHEOLOGICO
- (art. 57 della N.T.A. del P.d.R.) - (Art. 2010 da perimetrazione Tavola 3 PTCP - vigente)
- (art. 41 - PTCP vigente o art. 31 - PTCP adottato)

VASCA DI LAMINAZIONE
- progetto preliminare - settembre 2008
- (art. 31 - PTCP vigente o 51 - N.U.A. - PTCP adottato)
- (art. 31.8 della N.T.A. del D.d.P.)

Riconoscimento e tutela delle aree di interesse paesaggistico

Tracciati polo paesaggistici Fac. E Navigliu Martesana
- (art. - 28 / 32 - Normativa - P.P.R.)

AREE DI SALVAGUARDIA DELLE CAPTAZIONI A SCOPO IDROPOTABILE

Area di tutela assoluta dei pozzi pubblici - 10 metri
D. lgs.vo n.152 - D.Lgs. 258 modificati dal D.Lgs. 152/1999, 258/2000 D.G.R. 10 luglio 2003 e art. 94 del D.Lgs. 3 aprile 2006, n.152.

CLASSI DI FATTIBILITA' GEOLOGICA, SISMICA E IDROGEOLOGICO - delle salvaguardie di piano

Classi di fattibilità geologica

Classe di fattibilità sismica

Tav. 7 - Difesa del suolo

Pozzi pubblici
- (Art. 30 - N.U.A. del P.T.C.P.)

Tav. 2/1 - Sistema paesistico ambientale

Sistema dell'idrografia artificiale

NAVIGLI STORICI e CANALI
- (art. 31 - PTCP vigente o 27 - N.U.A. - PTCP adottato)
- (art. 31.2 della N.T.A. del D.d.P.)

VASCA DI LAMINAZIONE
- progetto preliminare - settembre 2008)
- (art. 31.8 della N.T.A. del D.d.P.)

Sistema dell'idrografia naturale e Tav. 7 Difesa del suolo

FIUMI E CORSI D'ACQUA - Vincolo paesistico
- (D.Lgs. n. 42/2004 - Art. 142 lettera C) - (art. 41/1997)
- (art. 40 - PTCP vigente o 34 - N.U.A. - PTCP adottato)

Tav. 4 - Rete ecologica

Elementi della Rete Ecologica

CORSI D'ACQUA MINORI CON CARATTERISTICHE ATTUALI DI IMPORTANZA ECOLOGICA
- (art. 31 - PTCP vigente o 51 - N.U.A. - PTCP adottato)
- (art. 31.3 della N.T.A. del D.d.P.)

Corridoi ecologici

PRINCIPALI CORRIDOI ECOLOGICI DEI CORRIDOI FLUVIALI
- (art. 31 - PTCP vigente o 51 - N.U.A. - PTCP adottato)
- (art. 31.3 della N.T.A. del D.d.P.)

Limite proposto per la fascia di pertinenza fluviale
(NTA - ART. 17.8)

AREE DI PARTICOLARE INTERESSE AMBIENTALE - PAESISTICO (Tavola D) - (Art. 2010 - Normativa)
- (art. 21.4) - Normativa - P.P.R.)

Rete ecologica naturale - D. Lgs. art. 142 lett. c)
VASCELLI PRESSOSTICI - (fiumi, torrenti, corsi d'acqua - fascia 150 m - Tavola D fig a b)
- (art. - 20 - Normativa - P.P.R.)

RETE IDROGRAFICA NATURALE
- (art. 20 - Normativa - P.P.R.)

AREE NON SOGGETTE A TRASFORMAZIONE

Piano delle Regole

A_r - A_t - F_a
AMBITI DI TRASFORMAZIONE
- (Art. 30 - N.T.A del D.d.P.)
- (art. 31.1 della N.T.A. del D.d.P.)
- (art. 31.2 della N.T.A. del D.d.P.)
- (art. 31.3 della N.T.A. del D.d.P.)

C/F_r
AMBITI DI TRASFORMAZIONE
- (Art. 31.12 della N.T.A. del D.d.P.)

DS/S_r - DS/S_t - DS/S_a
AMBITI DI TRASFORMAZIONE
- (art. 30 - N.T.A del D.d.P.)
- (art. 31.2 della N.T.A. del D.d.P.)

C/S/S_r - C/S/S_t/Pz - C/S/S_a
AMBITI DI TRASFORMAZIONE
- (Art. 30 - N.T.A del D.d.P.)
- (art. 31.3 della N.T.A. del D.d.P.)
- (art. 31.11 della N.T.A. del D.d.P.)
- (art. 31.13 della N.T.A. del D.d.P.)

Fascia di ambientazione Produttiva
Fa ambiti di Trasformazione
- (Art. 30 - N.T.A - D.d.P. - (30 - N.T.A - P.d.R.)
- (art. 31.3 della N.T.A. del D.d.P.)

Corsi orbici
- (art. 31.7 della N.T.A. del D.d.P.)
- (Art. 2 della N.T.A. del P.d.R.)

SERVIZI DI PUBBLICO INTERESSE (STANDARD)
ORGANIZZAZIONE-1

F_r
AMBITI DI TRASFORMAZIONE
- (Art. 30 - N.T.A - P.G.T.)

F_t
AMBITI DI TRASFORMAZIONE
- (Art. 30 - N.T.A - P.G.T.)
- (art. 31.5 della N.T.A. del D.d.P.)

F_a
AMBITI DI TRASFORMAZIONE
- (Art. 30 - N.T.A - P.G.T.)
- (art. 31.5 della N.T.A. del D.d.P.)

R - DI RISPETTO

$R1$: DI RISPETTO CIMITERIALE - vigente
- (art. 57 della N.T.A del P.d.R.)
- (art. 31.7 della N.T.A. del D.d.P.)

$R1$: RISPETTO DELLE RETI TECNOLOGICHE - Decreto del Presidente del Consiglio dei Ministri 8 Ottobre 2003 (Sistema di Pian Aeroportuaddiale DPA (DM paragrafo 5.1 del 29-0-2008)
- kV - 220 - Dpa 20 m
- kV - 132 - Dpa 20 m
- (art. 57 della N.T.A del P.d.R.)
- (art. 31.7 della N.T.A del D.d.P.)

DI RISPETTO STRADALE
- (art. 57 della N.T.A del P.d.R.)

DI ARRETRAMENTO dell'edificio
- (art. 57 della N.T.A del P.d.R.)

$R2$: AREA A RISCHIO ARCHEOLOGICO
- (art. 57 della N.T.A. del P.d.R.) - (Art. 2010 da perimetrazione Tavola 3 PTCP - vigente)
- (art. 41 - PTCP vigente o art. 31 - PTCP adottato)

$R2$: AREA A RISCHIO ARCHEOLOGICO
- (art. 57 della N.T.A. del P.d.R.) - (Art. 2010 da perimetrazione Tavola 3 PTCP - vigente)
- (art. 41 - PTCP vigente o art. 31 - PTCP adottato)

$R3$: VASCA DI LAMINAZIONE
- progetto preliminare - settembre 2008
- (art. 31 - PTCP vigente o 51 - N.U.A. - PTCP adottato)
- (art. 31.8 della N.T.A. del D.d.P.)

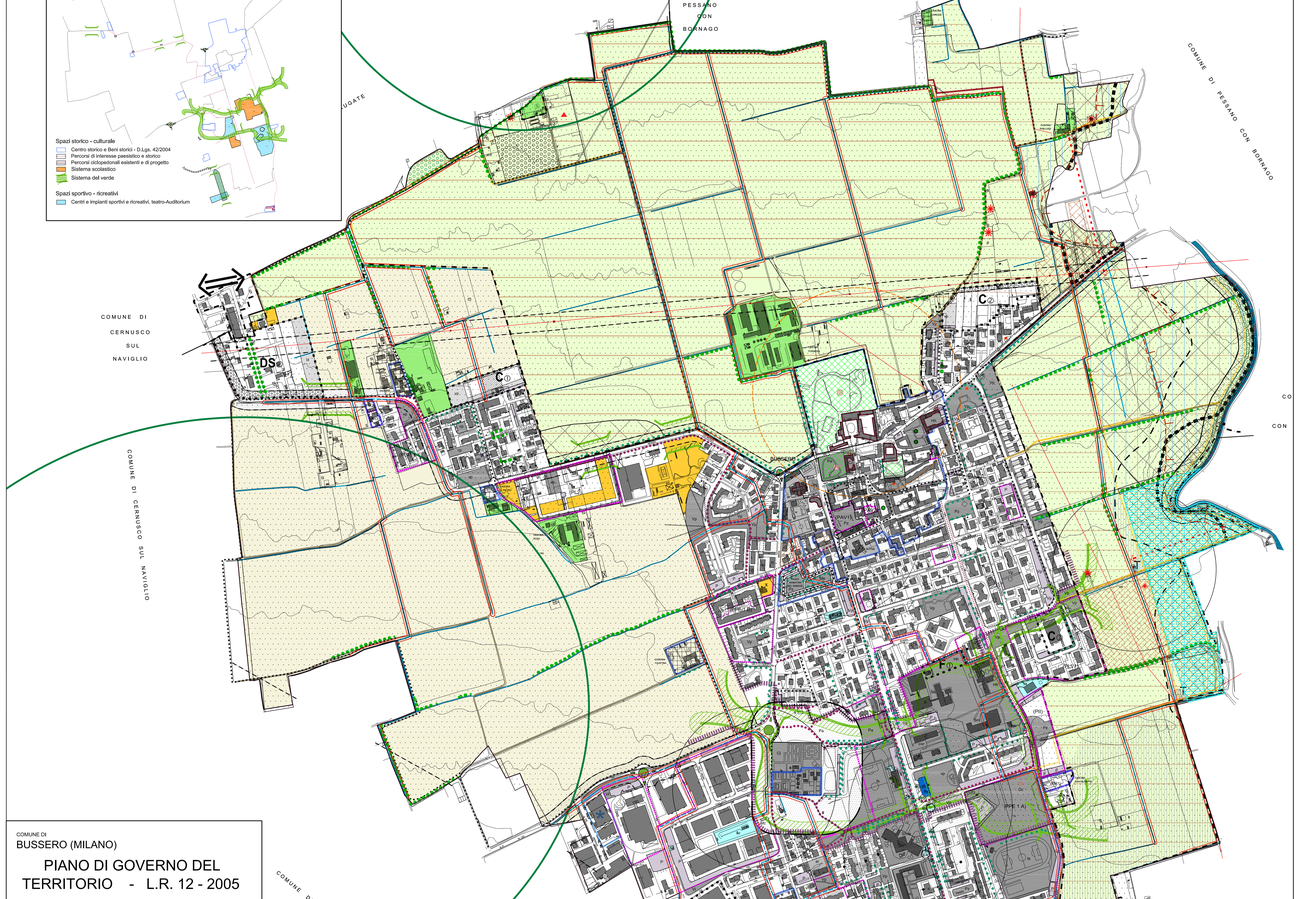

COMUNE DI

BUSSERO (MILANO)

PIANO DI GOVERNO DEL TERRITORIO - L.R. 12 - 2005

DOC. N° 2 - PIANO DEI SERVIZI

All. n°1 - Previsioni del Piano dei Servizi e invarianti ambientali

SCALA 1 : 3000

ADOZIONE	N° 58	DEL	20/09/2013
PUBBLICATO ALL'ALBO COMUNALE		IL	
CONTRODEDUZIONI CONSIGLIARI	N°	DEL	
DELIBERA DI APPROVAZIONE	N° 14	DEL	20/03/2014

Allegato modificato ed integrato a seguito Del. C.R n° del 20/03/2014

IL SINDACO

IL SEGRETARIO

IL PROGETTISTA ARCH. ALDO REDAELLI

19 luglio 2013